

Guía de prácticas seguras

Operación de maquinaria y equipo pesado



Operación de maquinaria y equipo pesado

1

Verifica el cumplimiento de las **condiciones generales**. (Descarga documento: "Condiciones Generales")

2

Apóyate de controladores del tráfico (pare y siga), en los sitios que se requiera.

3

Identifica cercanía a redes eléctricas e implementa controles para actividades.

4

Asegura la estabilidad del suelo y las condiciones topográficas del sitio donde va a operar la maquinaria.

Operación de maquinaria y equipo pesado

5

Aísla el área de trabajo para impedir el ingreso de personal de la comunidad y animales.

6

Verifica que los equipos se encuentren en buen estado y óptimas condiciones de mantenimiento.

7

Identifica que **solo el personal autorizado** y con la competencia específica opere los equipos, **haciendo uso correcto del cinturón de seguridad.**

8

Desplázate en vehículos para transporte de personas. **No utilices la maquinaria amarilla para transportar al personal.**

9

Ubica equipos y trabajadores, por fuera del radio de giro de las maquinarias en operación.

Operación de maquinaria y equipo pesado

10

Verifica la presencia de líneas o equipos energizados y aterrice la maquinaria.

11

Evita operar maquinaria y equipo pesado, **si hay presencia de fugas** en el sistema hidráulico.

12

Dispón de un extintor en cada una de las máquinas.

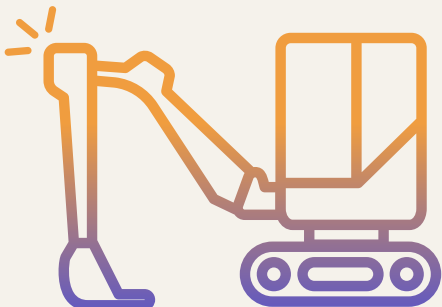

CONEXIÓN
TALENTO | isa