

Aspectos fundamentales de nuestro programa **Primero la Vida**

Primero la vida: una invitación a poner la vida en el centro, a cultivar la conciencia sobre el autocuidado y la responsabilidad compartida, para prevenir eventos que puedan afectarnos y proteger lo más valioso:

las personas.



Nuestro compromiso como compañía es claro:

Mejorar las condiciones y el ambiente de trabajo. Promovemos el bienestar físico, mental y social de quienes hacen parte de ISA y sus empresas, porque **cuidar de las personas es cuidar de lo que somos.**

Prevenir lesiones y enfermedades derivadas de las condiciones del trabajo, también busca mantener la protección y promoción integral de la salud.



A través del proceso de transformación cultural en Seguridad y Salud en el Trabajo, hemos avanzado en múltiples frentes que nos permiten **fortalecer el liderazgo y el gobierno en SST**, activando nuestra energía colectiva para construir entornos más seguros y conscientes. Estos son:

Indicadores para la gestión de SST

Compromisos con la vida

Caminatas de seguridad

Liderazgo en seguridad y salud

Gestión de incidentes de trabajo

Compromisos para poner primero la vida

Mis comportamientos **como líder** para poner **Primero la vida**



Conecto con propósito:

Promuevo espacios y prácticas de salud y bienestar que beneficien a los trabajadores para impulsar la entrega de su máximo potencial.

Lidero acciones y promuevo conversaciones de valor que contribuyan al cuidado de la vida de las personas y del medio ambiente.

Desarrollo potenciales:

Incentivo acciones de aprendizaje que lleven a la reflexión y nuevos comportamientos sobre el cuidado de la salud física y mental.

Mis comportamientos **como profesionales** para poner **Primero la vida**

Cumplo los lineamientos, procedimientos y normas en seguridad y salud en el trabajo que aplican a mis actividades.



Pongo en práctica acciones para el cuidado de mi salud y bienestar.



Sigo las recomendaciones de ergonomía.



Realizo pausas durante la jornada.



Disfruto los periodos de vacaciones.



Promuevo la seguridad en todos los espacios.



Tomo decisiones y aplico acciones que contribuyan al uso responsable de los recursos y a la reducción del impacto ambiental en mis actividades diarias.

Mis comportamientos **como operativo** para poner **Primero la vida**

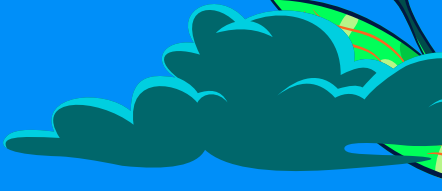

Cumplo los lineamientos, procedimientos, normas en seguridad.



Uso correctamente los elementos de protección, equipos y herramientas.



Intervengo con oportunidad ante una condición o comportamiento inseguro.

Cumplo con las actividades requeridas para proteger mi salud y bienestar



Realizando los exámenes periódicos.



Pausas activas.



Reportando mi incapacidad y respetando los tiempos.



Desarrollando hábitos saludables.



Aplico acciones que contribuyan al uso responsable de los recursos y a la reducción del impacto ambiental en mis actividades diarias.



Primero la vida



Accionables:



- ✓ Ecosistema articulado de Bienestar y Beneficios.
- ✓ Entorno de trabajo seguro.
- ✓ Movilización de comportamientos y hábitos por roles.
- ✓ Evolución gestión de contratistas.



Rituales y eventos

- ▶ Semana por la vida.
- ▶ Parada por la vida.
- ▶ Caminatas de seguridad.
- ▶ Momentos de Seguridad.
- ▶ Mes del Jaguar.



Impacto

Seguridad y Salud

- ▶ Proactivos: Índice de corrección del riesgo.
- ▶ Reactivos: (TRIF, Frecuencia Severidad).

Bienestar

- Impacto del portafolio:
- ▶ Usabilidad.
 - ▶ Satisfacción.
 - ▶ Cobertura.



Marco de actuación

- ▶ Política de seguridad y salud en el trabajo.
- ▶ Política Ambiental.



Mecanismos habilitadores

- ▶ ISafety 2.0.
- ▶ Appimotion.
- ▶ Medición huella de carbono.
- ▶ Inspira.

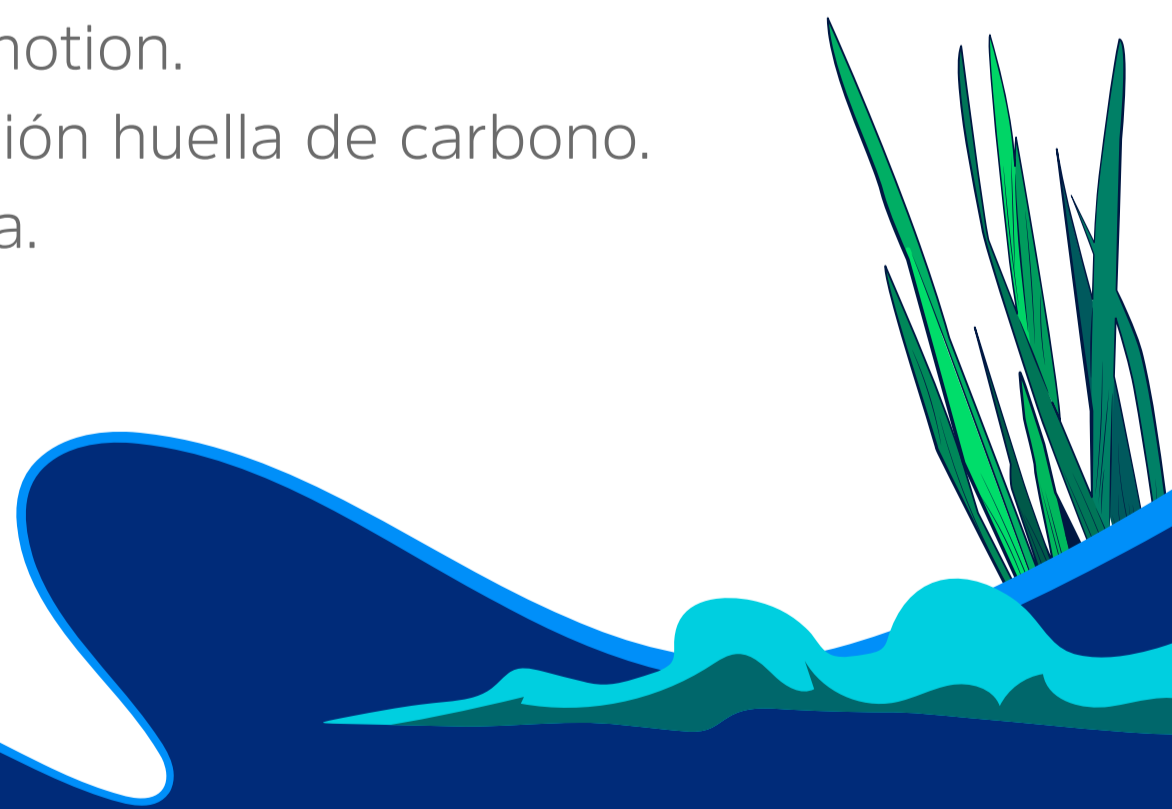
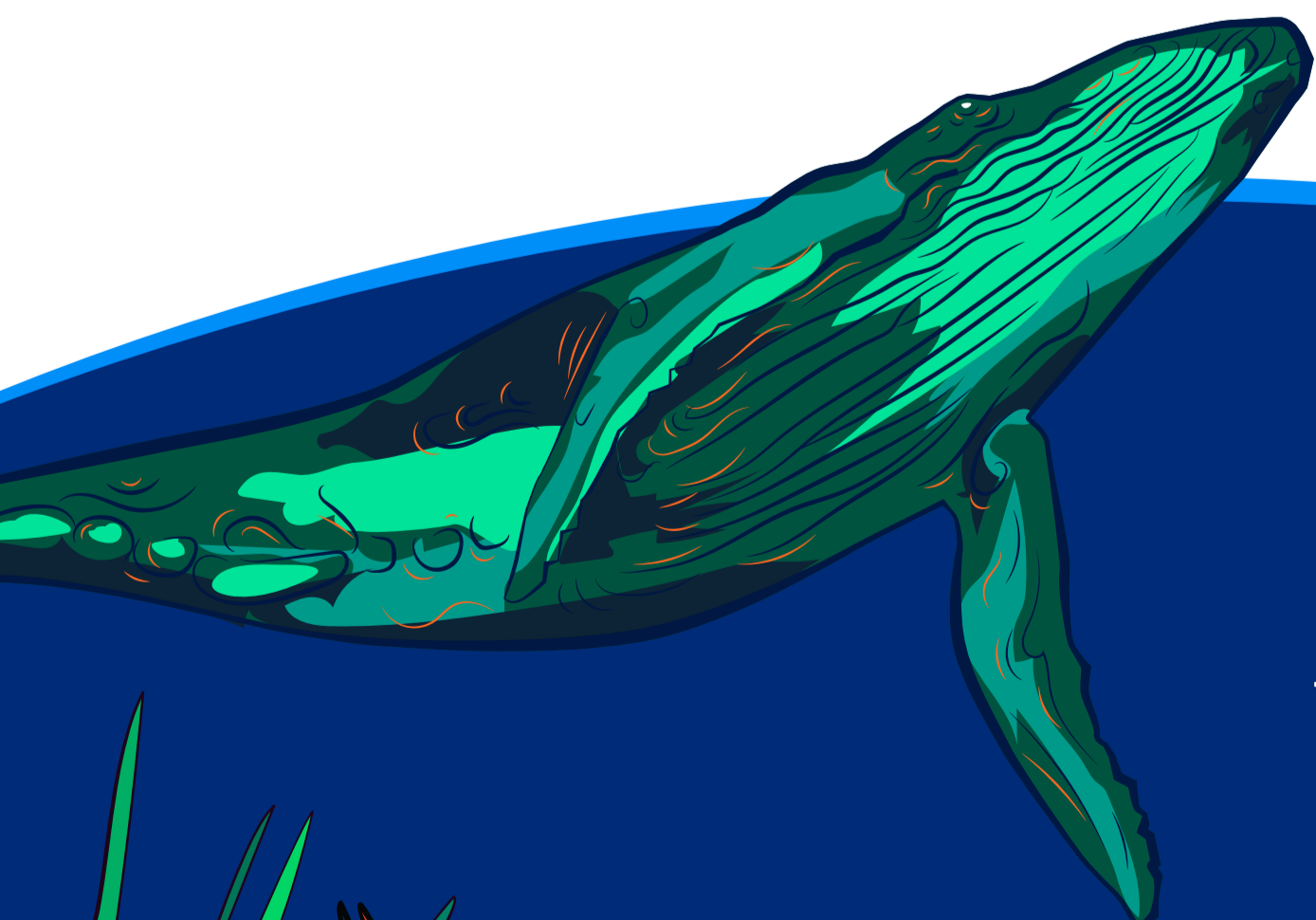

Recuerda
juntos ponemos **Primero la vida**
para un entorno seguro y libre de accidentes.

isa

CONEXIONES QUE INSPIRAN